

REPUBLIQUE FRANCAISE

-----  
Département des Alpes de Haute-Provence  
-----

Service départemental d'incendie et de secours

DÉLIBÉRATION N° 2026-10(GFCP)

EXTRAIT DU REGISTRE

DES DÉLIBÉRATIONS DU CONSEIL D'ADMINISTRATION  
DU SERVICE DEPARTEMENTAL D'INCENDIE ET DE SECOURS  
DES ALPES DE HAUTE-PROVENCE

L'an deux mille vingt-six et le 26 février, le Conseil d'administration du Service départemental d'incendie et de secours s'est réuni au Conseil départemental des Alpes de Haute-Provence, après convocation légale, sous la présidence de Monsieur Jean-Claude CASTEL.

Date de convocation 4 février 2026

Nombre d'élus en exercice 22

Présents 15

Absents 7

Votants 15

Réception en Préfecture le

Délibération certifiée exécutoire le

Étaient présents : Claude BONDIL, Stéphanie COLOMBERO, Alai DELSAUX, Lila DESJARDINS, Benoît GAUVAN, Robert GAY, Maurice JAYET, Bernard LIPERINI, Patricia PAUL, Serge PRATO, Sandra RAPONI, Jean-Yves ROUX, Laurie SARDELLA, Patrick VIVOS (suppléant de madame GRANET-BRUNELLO)

**Objet : Budget primitif de l'exercice 2026**

**Le président expose :**

Le document qui est soumis à votre approbation est le fruit d'un long travail de conception et d'arbitrages qui a débuté en juillet dernier

Ce budget intervient dans un contexte financier particulièrement tendu pour le service départemental d'incendie et de secours des Alpes de Haute-Provence.

Comme pour chaque exercice, le SDIS 04 dans une logique de maîtrise de ses coûts lancée et mise en œuvre depuis de nombreuses années avec une politique de mutualisation des ses achats avec le conseil départemental ( nettoyage locaux – produits d'entretien – chaines à neige – fournitures de bureau ), la centrale d'achat des hôpitaux ( produits de la pharmacie à usage interne, photocopieurs ), la centrale d'achat avec le parc naturel régional du Lubéron ( fourniture bois chaufferie bois), l'union groupement des achats publics U G A P. ( gaz – engins de secours ),

Le SDIS 04 se doit donc de poursuivre les efforts engagés en matière de maîtrise et de rationalisation de ses dépenses tout en recherchant des recettes nouvelles L'enjeu pour l'établissement est de pouvoir maintenir une couverture opérationnelle de qualité sur l'ensemble du territoire départemental

Comme toutes collectivités, le SDIS 04 fait face à des dépenses en augmentation avec un impact important sur le budget :

Le budget primitif 2026, qui est voté au niveau du chapitre, s'établit donc à :

Accusé de réception en préfecture  
004-280400169-20260226-2026-10-GFCP-DE  
Date de télétransmission : 05/03/2026  
Date de réception préfecture : 05/03/2026

BUDGET PRIMITIF 2026		BP 2025	BP 2026	Augmentation 2026/2025	
				en €	en %
TRF	TOTAL RECETTES	35 452 285,00 €	33 670 718,00 €	-1 781 567,00 €	-15,07 %
TDF	TOTAL DEPENSES	35 452 285,00 €	33 670 718,00 €	-1 781 567,00 €	-15,07 %
BALANCE		0,00 €	0,00 €		

SECTION DE FONCTIONNEMENT		BP 2025	BP 2026	Augmentation 2026/2025	
				en €	en %
TRF	TOTAL RECETTES DE FONCTIONNEMENT	22 407 650,00 €	22 849 495,00 €	441 845,00 €	1,97 %
TDF	TOTAL DEPENSES DE FONCTIONNEMENT	22 407 650,00 €	22 849 495,00 €	441 845,00 €	1,97 %
BALANCE		0,00 €	0,00 €		

SECTION D'INVESTISSEMENT		BP 2025	BP 2026	Augmentation 2026/2025	
				en €	en %
TRF	TOTAL RECETTES D'INVESTISSEMENT	13 044 635,00 €	10 821 223,00 €	-2 223 412,00 €	-17,04 %
TDF	TOTAL DEPENSES D'INVESTISSEMENT	13 044 635,00 €	10 821 223,00 €	-2 223 412,00 €	-17,04 %
BALANCE		0,00 €	0,00 €		

Le détail des recettes et dépenses est annexé.

#### A) Section de fonctionnement

La section de fonctionnement est en augmentation de +1,97%, soit 441 845 euros, par rapport au budget primitif 2025.

##### A.1) Recettes de fonctionnement

Pour 2026, les recettes de fonctionnement se répartissent de la façon suivante :

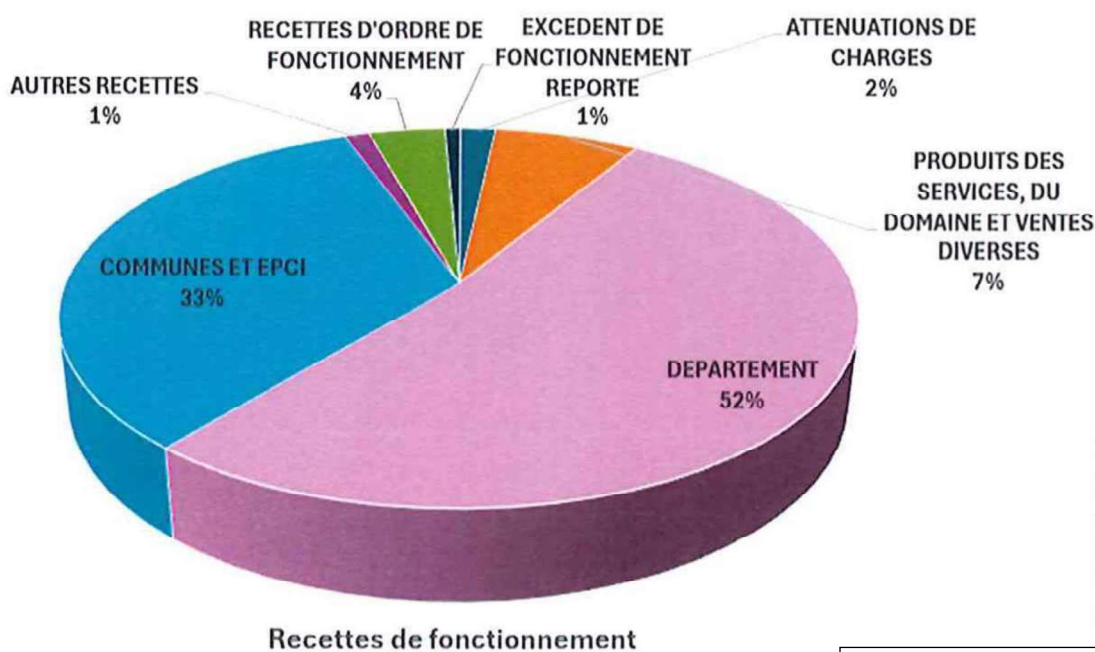

Accusé de réception en préfecture  
004-280400169-20260226-2026-10-GFCP-DE  
Date de télétransmission : 05/03/2026  
Date de réception préfecture : 05/03/2026

## Commentaires :

Les recettes réelles de fonctionnement augmentent de + 3,18% ( soit + 673 739,46 euros).

SECTION DE FONCTIONNEMENT		BP 2025	BP 2026	Augmentation 2026/2025	
				en €	en %
TRRF	RECETTES REELLES DE FONCTIONNEMENT	21 175 268,25 €	21 849 007,71 €	673 739,46 €	3,18
013	ATTENUATIONS DE CHARGES	435 000,00 €	392 499,71 €	-42 500,29 €	-9,77
70	PRODUITS DES SERVICES, DU DOMAINE ET VENTES DIVERSE	1 451 734,00 €	1 673 402,00 €	221 668,00 €	15,27
74	DOTATIONS ET PARTICIPATIONS	19 071 534,54 €	19 553 106,00 €	481 571,46 €	2,53
7473	Départements	11 530 000,00 €	11 900 000,00 €	370 000,00 €	3,21
74748	Communes	4 451 879,84 €	4 487 453,00 €	35 573,16 €	0,80
74758	Autres groupements	3 085 290,54 €	3 124 841,00 €	39 550,46 €	1,28
75	AUTRES PRODUITS DE GESTION COURANTE	35 000,00 €	60 000,00 €	25 000,00 €	71,43
77	RECETTES EXCEPTIONNELLES	181 999,71 €	170 000,00 €	-11 999,71 €	-6,59

Le montant des contributions des communes et EPCI a été voté le 16 décembre dernier. La contribution du conseil départemental, calculée suivant les modalités de la convention financière CDO4/SDISO4 2025-2027, s'élèvera à 11 900 000 euros.

Les recettes d'ordre de fonctionnement diminuent de 75 687 euros et le résultat de fonctionnement diminue de - 156 207,46 euros puisque nous avons affecté 590 000 euros en recettes d'investissement (compte 1068) lors du rapport précédent. Comme chaque année, le SDIS 04 neutralisera une partie de l'amortissement ces bâtiments à hauteur maximum de 332 929 euros.

SECTION DE FONCTIONNEMENT		BP 2025	BP 2026	Augmentation 2026/2025	
				en €	en %
TROF	RECETTES D'ORDRE DE FONCTIONNEMENT	907 160,00 €	831 473,00 €	-75 687,00 €	-8,34
042	OPERATIONS D'ORDRE DE TRANSFERT ENTRE SECTIONS	907 160,00 €	831 473,00 €	-75 687,00 €	-8,34
002	EXCEDENT DE FONCTIONNEMENT REPORTE	325 221,75 €	169 014,29 €	-156 207,46 €	-48,03

En conclusion, les recettes de fonctionnement du budget primitif 2026 sont les suivantes :

SECTION DE FONCTIONNEMENT		BP 2025	BP 2026	Augmentation 2026/2025	
				en €	en %
TRF	TOTAL RECETTES DE FONCTIONNEMENT	22 407 650,00 €	22 849 495,00 €	441 845,00 €	1,97
TRRF	RECETTES REELLES DE FONCTIONNEMENT	21 175 268,25 €	21 849 007,71 €	673 739,46 €	3,18
TROF	RECETTES D'ORDRE DE FONCTIONNEMENT	907 160,00 €	831 473,00 €	-75 687,00 €	-8,34
002	EXCEDENT DE FONCTIONNEMENT REPORTE	325 221,75 €	169 014,29 €	-156 207,46 €	-48,03

Le détail par articles budgétaires est joint en annexe.

### A.2) Dépenses de fonctionnement

Les nouvelles dépenses qui s'imposent au SDIS 04, soit 301 066 euros, sont les suivantes :

Nouvelles dépenses contraintes	Impact financier 2026
Cotisations CNRACL	+ 153 860 €
Assurances flotte automobile	+ 84 800 €
Impact nouveaux bâtiments	+ 23 006 €
Maintenance transmissions	+ 13 400 €
Intérêts de la dette	+ 26 000 €

Accusé de réception en préfecture  
004-280400169-20260226-2026-10-GFCP-DE  
Date de télétransmission : 05/03/2026  
Date de réception préfecture : 05/03/2026

Pour 2026, les dépenses de fonctionnement ont fait l'objet d'arbitrages serrés à l'euro près. Elles se répartissent de la façon suivante :

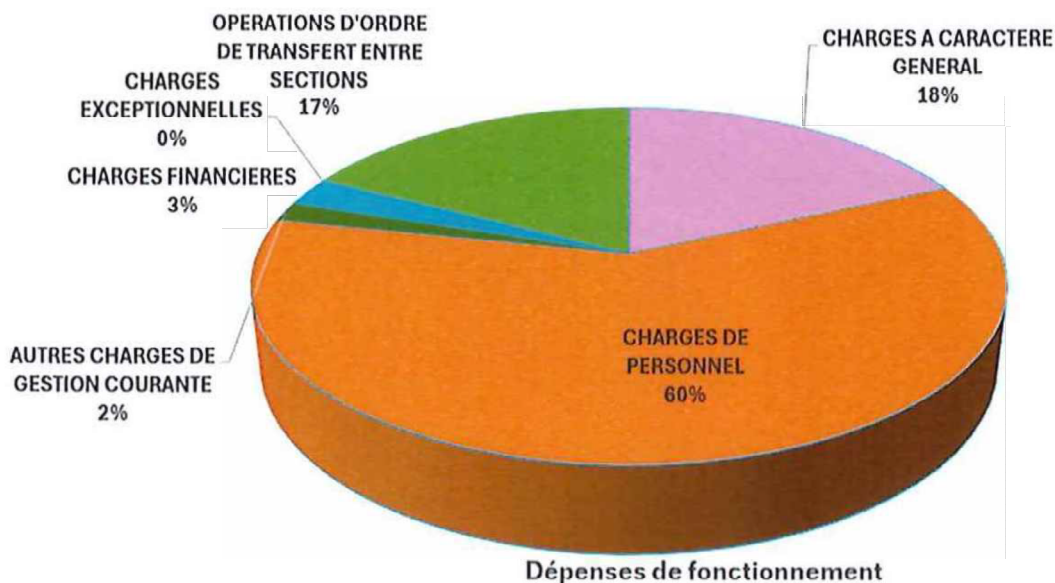

**Commentaires :**

Les dépenses réelles de fonctionnement augmentent de + 2,40% (soit + 441 845 euros).

SECTION DE FONCTIONNEMENT		BP 2025	BP 2026	Augmentation 2026/2025	
				en €	en %
TDRF	DEPENSES REELLES DE FONCTIONNEMENT	18 407 650,00 €	18 849 495,00 €	441 845,00 €	2,40
011	CHARGES A CARACTERE GENERAL	4 010 775,00 €	4 190 402,00 €	179 627,00 €	4,48
012	CHARGES DE PERSONNEL	13 424 894,00 €	13 662 513,00 €	237 619,00 €	1,77
65	AUTRES CHARGES DE GESTION COURANTE	387 476,00 €	398 080,00 €	10 604,00 €	2,74
66	CHARGES FINANCIERES	569 000,00 €	595 000,00 €	26 000,00 €	4,57
67	CHARGES EXCEPTIONNELLES	15 505,00 €	3 500,00 €	-12 005,00 €	-77,43

Les dépenses du budget primitif 2025 intègrent celles qui s'imposent au SDIS O4 et qui ont été indiquée précédemment dans le rapport et la création de 4 postes de sapeurs-pompiers professionnels dont le recrutement interviendra au fil de l'exercice budgétaire mais aussi l'impact sur 12 mois pour ceux recrutés en 2025.

Il est à préciser que les indemnités des sapeurs-pompiers volontaires ont été dimensionnées sur la base d'une année dite normale et qu'en fonction de l'activité opérationnelle, et en particulier des feux d'espaces naturels, les crédits ouverts pourraient être fortement dépassés.

Côté dépenses d'ordre de fonctionnement, les crédits ouverts seront les suivants :

SECTION DE FONCTIONNEMENT		BP 2025	BP 2026	Augmentation 2026/2025	
				en €	en %
TDOF	DEPENSES D'ORDRE DE FONCTIONNEMENT	4 000 000,00 €	4 000 000,00 €	0,00 €	0,00
023	VIREMENT A LA SECTION D'INVESTISSEMENT	200 000,00 €	0,00 €	-200 000,00 €	-100,00
042	OPERATIONS D'ORDRE DE TRANSFERT ENTRE SECTIONS	3 800 000,00 €	4 000 000,00 €	200 000,00 €	5,26
002	DEFICIT DE FONCTIONNEMENT REPORTE	0,00 €	0,00 €	0,00 €	0,00

En conclusion, les dépenses de fonctionnement du budget primitif 2026 sont les suivantes :

SECTION DE FONCTIONNEMENT		BP 2025	BP 2026	Augmentation 2026/2025	
				en €	en %
TDF	TOTAL DEPENSES DE FONCTIONNEMENT	22 407 650,00 €	22 849 495,00 €	441 845,00 €	1,97
TDRF	DEPENSES REELLES DE FONCTIONNEMENT	18 407 650,00 €	18 849 495,00 €	441 845,00 €	2,40
TDOF	DEPENSES D'ORDRE DE FONCTIONNEMENT	4 000 000,00 €	4 000 000,00 €	0,00 €	0,00
002	DEFICIT DE FONCTIONNEMENT REPORTE	0,00 €	0,00 €	0,00 €	0,00

Le détail par articles budgétaires est joint en annexe.

Le total des recettes et des dépenses de fonctionnement s'équilibre à 22 849 495 euros.

## B) Section d'investissement

Compte tenu du vote du compte financier unique 2025 et l'affectation du résultat, la section d'investissement intègre l'excédent de 2025 ainsi que les crédits de paiement 2026 du plan pluriannuel que vous venez de délibérer et les écritures liées à la dette.

### B.1) Recettes d'investissement

Pour 2026, les recettes d'investissement se répartissent de la façon suivante :

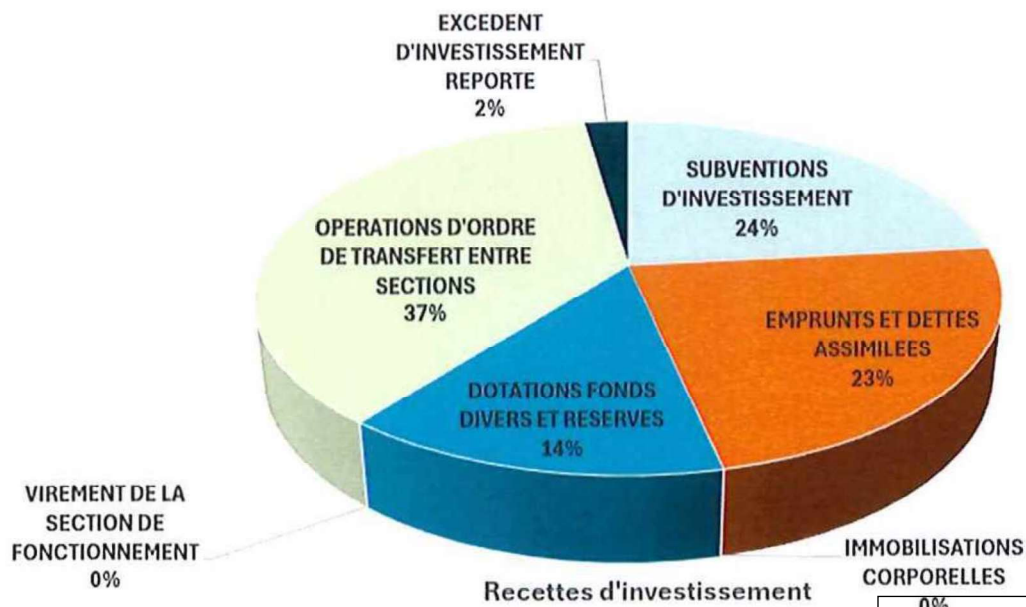

### Commentaires :

Les recettes réelles d'investissement diminuent de - 17,04% (soit - 2 223 412 euros).

Parmi ses objectifs prioritaires, le SDIS 04 est en recherche permanente de subventions. Les subventions obtenues en cours d'exercice, et qui ont été déjà déposées, viendront en déduction du recours à l'emprunt.

SECTION D'INVESTISSEMENT		BP 2025	BP 2026	Augmentation 2026/2025	
				en €	en %
TRRI	RECETTES REELLES D'INVESTISSEMENT	9 082 612,23 €	6 572 740,60 €	-2 509 871,63 €	-27,63
13	SUBVENTIONS D'INVESTISSEMENT	3 903 664,00 €	2 539 540,21 €	-1 364 123,79 €	-34,94
16	EMPRUNTS ET DETTES ASSIMILEES	4 256 372,00 €	2 500 000,00 €	-1 756 372,00 €	-41,26
21	IMMOBILISATIONS CORPORELLES	1 200,00 €	1 200,39 €	0,39 €	0,03
10	DOTATIONS FONDS DIVERS ET RESERVES	921 376,23 €	1 532 000,00 €	610 623,77 €	66,27
1068	EXCEDENTS DE FONCTIONNEMENT CAPITALISES	0,00 €	0,00 €	0,00 €	0,00
27	AUTRES IMMOBILISATIONS FINANCIERES	0,00 €	0,00 €	0,00 €	0,00
024	PRODUITS DE CESSION	0,00 €	0,00 €	0,00 €	0,00

Les recettes attendues (qui peuvent varier en fonction de l'avancée ou non des programmes d'investissement) sont les suivantes :

- Etat : 503 540,21 euros (pacte capacitaire, fonds vert, transition écologique, CFM,...)
- Conseil départemental : 1 760 000 euros (programme d'équipement et solde subvention CDSO),
- Région SUD PACA : 276 000 euros (guerre du feu).

Le recours à l'emprunt est inscrit pour un volume de 2,5 M€ contre 4,26 M€ au budget primitif 2025.

Le fonds de compensation de la TVA est estimé à 0,94 M€.

Un excédent venant de l'affectation du résultat de 590 000 euros est rattaché au compte 1068.

Les recettes d'ordre d'investissement augmentent de + 5,26% ( soit + 200 000 euros).

SECTION D'INVESTISSEMENT		BP 2025	BP 2026	Augmentation 2026/2025	
				en €	en %
TROI	RECETTES D'ORDRE D'INVESTISSEMENT	3 800 000,00 €	4 000 000,00 €	200 000,00 €	5,26
021	VIREMENT DE LA SECTION DE FONCTIONNEMENT	0,00 €	0,00 €	0,00 €	100,00
040	OPERATIONS D'ORDRE DE TRANSFERT ENTRE SECTIONS	3 800 000,00 €	4 000 000,00 €	200 000,00 €	0,00
041	OPERATIONS PATRIMONIALES	0,00 €	0,00 €	0,00 €	0,00
001	EXCEDENT D'INVESTISSEMENT REPORTE	162 022,77 €	248 482,40 €	86 459,63 €	53,36
RAR	RESTES A REALISER	0,00 €	0,00 €	0,00 €	0,00

L'autofinancement est effectué par :

- La dotation aux amortissements : 4 000 000 euros,
- L'excédent de l'exercice 2025 : 248 482,40 euros.

En conclusion, les recettes d'investissement du budget primitif 2026 sont les suivantes :

SECTION D'INVESTISSEMENT		BP 2025	BP 2026	Augmentation 2026/2025	
				en €	en %
TRF	TOTAL RECETTES D'INVESTISSEMENT	13 044 635,00 €	10 821 223,00 €	-2 223 412,00 €	-17,04
TRRI	RECETTES REELLES D'INVESTISSEMENT	9 082 612,23 €	6 572 740,60 €	-2 509 871,63 €	-27,63
TROI	RECETTES D'ORDRE D'INVESTISSEMENT	3 800 000,00 €	4 000 000,00 €	200 000,00 €	5,26
001	EXCEDENT D'INVESTISSEMENT REPORTE	162 022,77 €	248 482,40 €	86 459,63 €	53,36
RAR	RESTES A REALISER	0,00 €	0,00 €	0,00 €	0,00

Le détail par articles budgétaires est joint en annexe.

## B.2) Dépenses d'investissement

Pour 2026, les dépenses d'investissement se répartissent de la façon suivante :

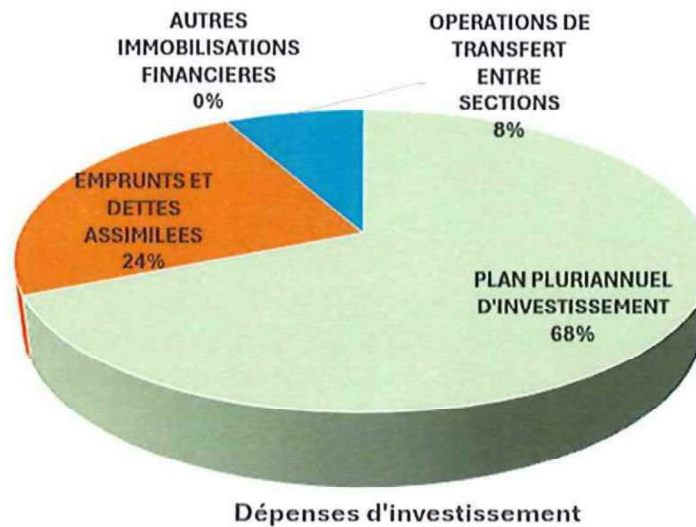

### Commentaires :

Les dépenses réelles d'investissement diminuent de -17,69% (soit -2 147 725 euros).

Elles intègrent les crédits de paiement 2026 du plan pluriannuel d'investissement 2024-2027.

SECTION D'INVESTISSEMENT		BP 2025	BP 2026	Augmentation 2026/2025	
				en €	en %
TDRI	DÉPENSES REELLES D'INVESTISSEMENT	12 137 475,00 €	9 989 750,00 €	-2 147 725,00 €	-17,69
20	IMMOBILISATIONS INCORPORELLES	338 782,00 €	106 800,00 €	-231 982,00 €	-68,48
204	SUBVENTIONS D'EQUIPEMENT VERSEES	0,00 €	0,00 €	0,00 €	0,00
21	IMMOBILISATIONS CORPORELLES	6 770 974,00 €	6 041 604,00 €	-729 370,00 €	-10,77
23	IMMOBILISATIONS EN COURS	2 605 916,00 €	1 260 146,00 €	-1 345 770,00 €	-51,64
16	EMPRUNTS ET DETTES ASSIMILEES	2 421 803,00 €	2 580 000,00 €	158 197,00 €	6,53
27	AUTRES IMMOBILISATIONS FINANCIERES	0,00 €	1 200,00 €	1 200,00 €	100,00
020	Dépenses imprévues	0,00 €	0,00 €	0,00 €	0,00
45	OPERATIONS POUR LE COMPTE DE TIERS	0,00 €	0,00 €	0,00 €	0,00

Le plan d'investissement 2025 correspond au PPI que vous avez examiné. Les crédits de paiement 2026 seront de 7 391 750 euros. Ils se schématisent comme suit :

Accusé de réception en préfecture  
004-280400169-20260226-2026-10-GFCP-DE  
Date de télétransmission : 05/03/2026  
Date de réception préfecture : 05/03/2026

Véhicules : 4 092 464 €	Bâtimentaire : 1 618 426 €
Petit matériels - équipes spécialisées : 500 409 €	Habillement -EPI : 556 493 €
Informatique et bureautique : 413 958 €	Transmissions : 210 000 €

Les dépenses d'ordre d'investissement diminuent de - 75 687 euros (-8,34%).

SECTION D'INVESTISSEMENT		BP 2025	BP 2026	Augmentation 2026/2025	
				en €	en %
TDOI	DEPENSES D'ORDRE D'INVESTISSEMENT	907 160,00 €	831 473,00 €	-75 687,00 €	-8,34
040	OPERATIONS DE TRANSFERT ENTRE SECTIONS	907 160,00 €	831 473,00 €	-75 687,00 €	-8,34
041	OPERATIONS PATRIMONIALES	0,00 €	0,00 €	0,00 €	0,00
001	DEFICIT D'INVESTISSEMENT REPORTE	0,00 €	0,00 €	0,00 €	0,00
RAR	RESTES A REALISER	0,00 €	0,00 €	0,00 €	0,00

En conclusion, les dépenses d'investissement du budget primitif 2026 sont

Accusé de réception en préfecture  
004-280400169-20260226-2026-10-GFCP-DE  
Date de validité : 05/03/2026  
Date de réception préfecture : 05/03/2026

SECTION D'INVESTISSEMENT		BP 2025	BP 2026	Augmentation 2026/2025	
				en €	en %
TDF	TOTAL DEPENSES D'INVESTISSEMENT	13 044 635,00 €	10 821 223,00 €	-2 223 412,00 €	-17,04
TDRI	DEPENSES REELLES D'INVESTISSEMENT	12 137 475,00 €	9 989 750,00 €	-2 147 725,00 €	-17,69
TDOI	DEPENSES D'ORDRE D'INVESTISSEMENT	907 160,00 €	831 473,00 €	-75 687,00 €	-8,34
001	DEFICIT D'INVESTISSEMENT REPORTE	0,00 €	0,00 €	0,00 €	0,00
RAR	RESTES A REALISER	0,00 €	0,00 €	0,00 €	0,00

Le détail par articles budgétaires est joint en annexe.

Le total des recettes et des dépenses d'investissement s'équilibre à 10 821 223 euros.

Le total du budget primitif 2026 s'élève à 33 670 718 euros contre 35 452 285 € en 2025.

Il est demandé au Conseil d'Administration de bien vouloir délibérer sur le budget primitif 2026 et autoriser le Président à :

- Signer les contrats, arrêtés et conventions,
- Encaisser les recettes et mandater les dépenses,
- Demander les subventions nécessaires tant au niveau des fonds européens, nationaux, régionaux, départementaux,
- Signer les contrats d'emprunts ou de ligne de trésorerie dans le cadre de la gestion 2026.

Après en avoir délibéré les membres du conseil d'administration ont approuvé ce rapport à l'unanimité, les jour, mois, an que ci-dessus.

Le président du conseil d'administration



Jean-Claude CASTEL

**ANNEXE : BUDGET PRIMITIF 2026 PAR ARTICLE BUDGÉTAIRE**

BUDGET PRIMITIF 2026		BP 2025	BP 2026	Augmentation 2026/2025	
				en €	en %
TRF	TOTAL RECETTES DE FONCTIONNEMENT	35 452 285,00 €	33 670 718,00 €	-1 781 567,00 €	-15,07 €
TDF	TOTAL DEPENSES DE FONCTIONNEMENT	35 452 285,00 €	33 670 718,00 €	-1 781 567,00 €	-15,07 €
	BALANCE	0,00 €	0,00 €		

SECTION DE FONCTIONNEMENT		BP 2025	BP 2026	Augmentation 2026/2025	
				en €	en %
TRF	TOTAL RECETTES DE FONCTIONNEMENT	22 407 650,00 €	22 849 495,00 €	441 845,00 €	1,97
TDF	TOTAL DEPENSES DE FONCTIONNEMENT	22 407 650,00 €	22 849 495,00 €	441 845,00 €	1,97
	BALANCE	0,00 €	0,00 €		

SECTION D'INVESTISSEMENT		BP 2025	BP 2026	Augmentation 2026/2025	
				en €	en %
TRF	TOTAL RECETTES D'INVESTISSEMENT	13 044 635,00 €	10 821 223,00 €	-2 223 412,00 €	-17,04 €
TDF	TOTAL DEPENSES D'INVESTISSEMENT	13 044 635,00 €	10 821 223,00 €	-2 223 412,00 €	-17,04 €
	BALANCE	0,00 €	0,00 €		

SECTION DE FONCTIONNEMENT		BP 2025	BP 2026	Augmentation 2026/2025	
				en €	en %
TRF	TOTAL RECETTES DE FONCTIONNEMENT	22 407 650,00 €	22 849 495,00 €	441 845,00 €	1,97
TRRF	RECETTES REELLES DE FONCTIONNEMENT	21 175 268,25 €	21 849 007,71 €	673 739,46 €	3,18
013	ATTENUATIONS DE CHARGES	435 000,00 €	392 499,71 €	-42 500,29 €	-9,77
6419	Remboursements sur rémunérations du personnel	433 000,00 €	390 000,00 €	-43 000,00 €	-9,93
6459	Remboursement sur charges de sécurité sociale et de prévo	2 000,00 €	2 499,71 €	499,71 €	24,99
70	PRODUITS DES SERVICES, DU DOMAINE ET VENTES DIVERSE	1 451 734,00 €	1 673 402,00 €	221 668,00 €	15,27
70685	Interventions soumises à facturation (article L 1424-42 du C	270 000,00 €	285 000,00 €	15 000,00 €	5,56
70878	par des tiers	618 145,00 €	831 402,00 €	213 257,00 €	34,50
708781	Réseau Autoroutier	30 000,00 €	32 000,00 €	2 000,00 €	6,67
708782	Carences Ambulances	147 965,00 €	200 000,00 €	52 035,00 €	35,17
708783	Formations	35 000,00 €	40 000,00 €	5 000,00 €	14,29
708784	Dispositifs de Sécurité	120 000,00 €	104 000,00 €	-16 000,00 €	-13,33
708785	Ascenseurs	50 000,00 €	41 000,00 €	-9 000,00 €	-18,00
708789	REMBOURSEMENT TICPE	180 624,00 €	140 000,00 €	-40 624,00 €	-22,49
74	DOTATIONS ET PARTICIPATIONS	19 071 534,54 €	19 553 106,00 €	481 571,46 €	2,53
744	FCTVA	4 364,16 €	5 812,00 €	1 447,84 €	33,18
7473	Départements	11 530 000,00 €	11 900 000,00 €	370 000,00 €	3,21
74748	Communes	4 451 879,84 €	4 487 453,00 €	35 573,16 €	0,80
74758	Autres groupements	3 085 290,54 €	3 124 841,00 €	39 550,46 €	1,28
74778	Autres fonds européens	0,00 €	35 000,00 €	35 000,00 €	100,00
75	AUTRES PRODUITS DE GESTION COURANTE	35 000,00 €	60 000,00 €	25 000,00 €	71,43
755	Dédits et pénalités perçus	0,00 €	0,00 €	0,00 €	0,00
758	Produits divers de gestion courante	0,00 €	0,00 €	0,00 €	0,00
75888	Autres	35 000,00 €	60 000,00 €	25 000,00 €	71,43
77	RECETTES EXCEPTIONNELLES	181 999,71 €	170 000,00 €	-11 999,71 €	-6,59
773	Mandats annulés (sur exercices antérieurs) ou atteints par l	181 999,71 €	170 000,00 €	-11 999,71 €	-6,59
775	Produits des cessions d'immobilisations	0,00 €	0,00 €	0,00 €	0,00
TROF	RECETTES D'ORDRE DE FONCTIONNEMENT	907 160,00 €	831 473,00 €	-75 687,00 €	-8,34
042	OPERATIONS D'ORDRE DE TRANSFERT ENTRE SECTIONS	907 160,00 €	831 473,00 €	-75 687,00 €	-8,34
7761	Différences sur réalisations (négatives) reprises au compte d	0,00 €	0,00 €	0,00 €	0,00
7768	Neutralisation des amortissements, dépréciations et provisi	0,00 €	0,00 €	0,00 €	0,00
77681	Neutralisation des amortissements	332 929,00 €	332 929,00 €	0,00 €	0,00
777	Recettes et quote-part des subventions d'investissement transférées au compte de résultat	574 231,00 €	498 544,00 €	-75 687,00 €	0,00
002	EXCEDENT DE FONCTIONNEMENT REPORTE	325 221,75 €	169 014,29 €	-156 207,46 €	-48,03

Accusé de réception en préfecture  
004-280400169-20260226-2026-10-GFCP-DE  
Date de télétransmission : 05/03/2026  
Date de réception préfecture : 05/03/2026

SECTION DE FONCTIONNEMENT		BP 2025	BP 2026	Augmentation 2026/2025	
TDF	TOTAL DEPENSES DE FONCTIONNEMENT	22 407 650,00 €	22 849 495,00 €	441 845,00 €	1,97
TDRF	DEPENSES REELLES DE FONCTIONNEMENT	18 407 650,00 €	18 849 495,00 €	441 845,00 €	2,40
011	CHARGES A CARACTERE GENERAL	4 010 775,00 €	4 190 402,00 €	179 627,00 €	4,48
60611	Eau et assainissement	24 000,00 €	24 100,00 €	100,00 €	0,42
60612	Energie - Electricité	415 800,00 €	380 000,00 €	-35 800,00 €	-8,61
60613	Chauffage urbain	25 000,00 €	25 050,00 €	50,00 €	0,20
60621	Combustibles	65 000,00 €	65 050,00 €	50,00 €	0,08
60622	Carburants	450 000,00 €	430 000,00 €	-20 000,00 €	-4,44
60623	Alimentation	37 341,00 €	36 205,00 €	-1 136,00 €	-3,04
606231	Alimentation Gardes SPV	300 000,00 €	302 039,00 €	2 039,00 €	0,68
606232	Alimentation Intervention	6 500,00 €	6 800,00 €	300,00 €	4,62
60628	Autres fournitures non stockées	5 000,00 €	5 000,00 €	0,00 €	0,00
60631	Fournitures d'entretien	2 500,00 €	2 105,00 €	-395,00 €	-15,80
606311	Fournitures d'entretien des locaux	27 000,00 €	29 350,00 €	2 350,00 €	8,70
60632	Fournitures de petit équipement	63 600,00 €	64 180,00 €	580,00 €	0,91
60636	Habillement et vêtements de travail	3 000,00 €	3 000,00 €	0,00 €	0,00
606361	Habillement et vêtements de travail SP	10 500,00 €	10 500,00 €	0,00 €	0,00
6064	Fournitures administratives	23 233,00 €	21 878,00 €	-1 355,00 €	-5,83
60661	Médicaments	8 250,00 €	8 250,00 €	0,00 €	0,00
60662	Vaccins et sérums	800,00 €	1 100,00 €	300,00 €	37,50
60668	Autres produits pharmaceutiques	32 000,00 €	46 000,00 €	14 000,00 €	43,75
6068	Autres matières et fournitures	1 000,00 €	1 000,00 €	0,00 €	0,00
60681	Autres matériels et fournitures VEH	89 500,00 €	89 500,00 €	0,00 €	0,00
60682	Autres matériels et fournitures TRANS	22 000,00 €	22 000,00 €	0,00 €	0,00
60683	Autres matériels et fournitures MAT	25 000,00 €	25 000,00 €	0,00 €	0,00
60684	Autres matériels et fournitures HAB	3 200,00 €	3 400,00 €	200,00 €	6,25
60685	Autres matériels et fournitures INF	1 500,00 €	1 500,00 €	0,00 €	0,00
60686	Autres matériels et fournitures BAT	8 000,00 €	12 000,00 €	4 000,00 €	50,00
6132	Locations immobilières	16 650,00 €	26 850,00 €	10 200,00 €	61,26
61358	Autres	48 800,00 €	49 000,00 €	200,00 €	0,41
613581	Locations mobilières - Oxygène	40 000,00 €	50 000,00 €	10 000,00 €	25,00
61521	Terrains	3 000,00 €	7 000,00 €	4 000,00 €	133,33
615221	Bâtiments publics	50 000,00 €	57 500,00 €	7 500,00 €	15,00
61551	Matériel roulant	0,00 €	13 200,00 €	13 200,00 €	100,00
615511	Entretiens	34 000,00 €	34 200,00 €	200,00 €	0,59
6155111	Entretiens PL	250 700,00 €	169 700,00 €	-81 000,00 €	-32,31
615512	Réparations	0,00 €	15 000,00 €	15 000,00 €	100,00
6155122	Réparations PL	90 000,00 €	50 000,00 €	-40 000,00 €	-44,44
615513	Franchises	500,00 €	14 600,00 €	14 100,00 €	2820,00
615514	Pneus VL	0,00 €	30 000,00 €	30 000,00 €	100,00
6155144	Pneus PL	0,00 €	40 000,00 €	40 000,00 €	100,00
615515	Carrosseries	4 500,00 €	13 000,00 €	8 500,00 €	188,89
61558	Autres biens mobiliers	0,00 €	5 925,00 €	5 925,00 €	100,00
615581	Entretien et réparations autres MAT	34 550,00 €	32 400,00 €	-2 150,00 €	-6,22
615582	Entretien et réparations autres TRANS	17 000,00 €	20 000,00 €	3 000,00 €	17,65
615583	Entretien et réparations autres INF	2 500,00 €	2 500,00 €	0,00 €	0,00
615585	Entretien et réparations autres PUI	1 000,00 €	1 000,00 €	0,00 €	0,00
615587	Entretien et réparations autres HAB	3 500,00 €	3 500,00 €	0,00 €	0,00
6156	Maintenance	23 324,00 €	25 170,00 €	1 846,00 €	7,91
61561	Maintenance des batiments	54 000,00 €	62 100,00 €	8 100,00 €	15,00
61562	Maintenance des logiciels	110 000,00 €	115 500,00 €	5 500,00 €	5,00
61563	Maintenance des véhicules	34 500,00 €	34 500,00 €	0,00 €	0,00
61564	Maintenance matériels médical	17 291,00 €	10 000,00 €	-7 291,00 €	-42,17
61565	Maintenances des transmissions	267 600,00 €	281 000,00 €	13 400,00 €	5,01
61566	Maintenances matériels et habillements	52 072,00 €	60 000,00 €	7 928,00 €	15,23
61611	Multirisques bâtiments	15 010,00 €	15 200,00 €	190,00 €	1,27
61612	Multirisques matériels	4 270,00 €	4 400,00 €	130,00 €	3,04
61613	Multirisques véhicules	348 000,00 €	432 800,00 €	84 800,00 €	24,37
6168	Autres	40 144,00 €	40 600,00 €	456,00 €	1,14
617	Etudes et recherches	0,00 €	0,00 €	0,00 €	0,00
6182	Documentation générale et technique	9 365,00 €	7 460,00 €	-1 905,00 €	-20,34
6184	Versements à des organismes de formation	235 570,00 €	239 060,00 €	3 490,00 €	1,48
6185	Frais de colloques et de séminaires	80,00 €	0,00 €	-80,00 €	-100,00
61881	Autres frais divers	69 250,00 €	71 880,00 €	2 630,00 €	3,80
61882	Autres frais divers - logiciels	0,00 €	55 000,00 €	55 000,00 €	0,00
62261	Honoraires médicaux et paramédicaux	7 000,00 €	3 600,00 €	-3 400,00 €	-48,57
62268	Autres honoraires, conseils	7 000,00 €	7 100,00 €	100,00 €	1,43
6227	Frais d'actes et de contentieux	16 000,00 €	16 100,00 €	100,00 €	0,63
6231	Annonces et insertions	6 000,00 €	4 500,00 €	-1 500,00 €	-25,00
6232	Fêtes et cérémonies	21 200,00 €	10 800,00 €	-10 400,00 €	-49,06
6236	Catalogues et imprimés	6 375,00 €	3 750,00 €	-2 625,00 €	-41,19
6238	Divers	0,00 €	1 500,00 €	1 500,00 €	0,00
6241	Transports de biens	16 800,00 €	18 300,00 €	1 500,00 €	8,93
6247	Transports collectifs du personnel	1 500,00 €	1 600,00 €	100,00 €	6,67

Accuse de réception en préfecture  
004280800169-20260226  
Date de télétransmission : 05/03/2026  
Date de réception préfecture : 05/03/2026

6251	Voyages, déplacements et missions	139 000,00 €	141 400,00 €	2 400,00 €	1,73
6255	Frais de déménagement	3 500,00 €	3 500,00 €	0,00 €	0,00
6261	Frais d'affranchissement	9 000,00 €	9 000,00 €	0,00 €	0,00
6262	Frais de télécommunications	125 000,00 €	130 000,00 €	5 000,00 €	4,00
627	Services bancaires et assimilés	4 000,00 €	3 500,00 €	-500,00 €	-12,50
6283	Frais de nettoyage des locaux	115 000,00 €	125 000,00 €	10 000,00 €	8,70
62878	A ddes tiers	2 000,00 €	2 000,00 €	0,00 €	0,00
6355	Taxes et impôts sur les véhicules	3 300,00 €	3 300,00 €	0,00 €	0,00
6358	Autres droits	1 200,00 €	400,00 €	-800,00 €	-66,67
<b>012</b>	<b>CHARGES DE PERSONNEL</b>	<b>13 424 894,00 €</b>	<b>13 662 513,00 €</b>	<b>237 619,00 €</b>	<b>1,77</b>
6218	Autre personnel extérieur	4 000,00 €	0,00 €	-4 000,00 €	-100,00
6331	Versement mobilité	20 535,00 €	26 800,00 €	6 265,00 €	30,51
6332	Cotisations versées au F.N.A.L.	18 970,00 €	19 200,00 €	230,00 €	1,21
6336	Cotisations au CNFPT et au centre de gestion de la fonction publique territoriale	78 420,00 €	80 400,00 €	1 980,00 €	2,52
64111	Rémunération principale	3 604 418,00 €	3 672 000,00 €	67 582,00 €	1,87
64112	Supplément familial de traitement et indemnité de résidence	48 470,00 €	45 200,00 €	-3 270,00 €	-6,75
64113	NBI	43 865,00 €	50 000,00 €	6 135,00 €	13,99
64118	Autres indemnités	2 117 635,00 €	2 123 000,00 €	5 365,00 €	0,25
64131	Rémunérations	120 864,00 €	143 400,00 €	22 536,00 €	18,65
64132	Supplément familial de traitement et indemnité de résidence	3 993,00 €	4 000,00 €	7,00 €	0,18
64138	Primes et autres indemnités	13 003,00 €	13 000,00 €	-3,00 €	-0,02
6414111	Interventions	1 550 000,00 €	1 502 698,00 €	-47 302,00 €	-3,05
6414122	Gardes	1 633 000,00 €	1 630 000,00 €	-3 000,00 €	-0,18
6414133	Astreintes	470 000,00 €	450 000,00 €	-20 000,00 €	-4,26
6414144	Subrogations	1 000,00 €	1 000,00 €	0,00 €	0,00
64141511	Visites Médicale	35 000,00 €	41 900,00 €	6 900,00 €	19,71
64141522	PUJ	35 000,00 €	40 000,00 €	5 000,00 €	14,29
64141611	Formations Départementales	607 770,00 €	599 815,00 €	-7 955,00 €	-1,31
64141622	FMPA	185 000,00 €	190 000,00 €	5 000,00 €	2,70
6414188	Autres vacances	188 000,00 €	188 000,00 €	0,00 €	0,00
6417	Rémunérations des apprentis	21 875,00 €	12 200,00 €	-9 675,00 €	-44,23
6451	Cotisations à l'U.R.S.S.A.F.	556 040,00 €	613 000,00 €	56 960,00 €	10,24
6453	Cotisations aux caisses de retraites	1 546 140,00 €	1 700 000,00 €	84,00 €	9,95
6454	Cotisations aux A.S.S.E.D.I.C.	4 896,00 €	5 700,00 €	804,00 €	16,42
6455	Cotisations pour assurance du personnel	98 700,00 €	111 600,00 €	12 900,00 €	13,07
64551	Assurance SPV	27 000,00 €	24 500,00 €	-2 500,00 €	-9,26
6458	Cotisations aux autres organismes sociaux	4 200,00 €	4 800,00 €	600,00 €	14,29
646	Allocation de vétéran	295 000,00 €	278 000,00 €	-17 000,00 €	-5,76
6475	Médecine du travail, pharmacie	2 100,00 €	2 300,00 €	200,00 €	9,52
6478	Autres charges sociales diverses	90 000,00 €	90 000,00 €	0,00 €	0,00
<b>65</b>	<b>AUTRES CHARGES DE GESTION COURANTE</b>	<b>387 476,00 €</b>	<b>398 080,00 €</b>	<b>10 604,00 €</b>	<b>2,74</b>
65311	Indemnités de fonction	25 000,00 €	25 000,00 €	0,00 €	0,00
65313	Cotisations de retraite	1 000,00 €	1 000,00 €	0,00 €	0,00
6541	Créances admises en non-valeur	0,00 €	0,00 €	0,00 €	0,00
6542	Créances éteintes	0,00 €	0,00 €	0,00 €	0,00
65581	AUTRES CONTRIBUTIONS NPFR SPV	200 000,00 €	210 000,00 €	10 000,00 €	5,00
65582	AUTRES CONTRIBUTIONS INPT	41 000,00 €	40 000,00 €	-1 000,00 €	-2,44
65583	AUTRES CONTRIBUTIONS ENTENIE	17 100,00 €	17 000,00 €	-100,00 €	-0,58
65731	Etat	2 720,00 €	2 720,00 €	0,00 €	0,00
657481	SUBVENTION FCT COS SDIS	26 500,00 €	26 500,00 €	0,00 €	0,00
657482	SUBVENTION FCT CNAS	32 500,00 €	32 700,00 €	200,00 €	0,62
657484	SUBVENTION DE FCT UDSP 04	40 000,00 €	40 000,00 €	0,00 €	0,00
657485	SUBVENTION FCT OEUVRES PUPILLES	1 500,00 €	3 000,00 €	1 500,00 €	100,00
65888	Autres	156,00 €	160,00 €	4,00 €	2,56
<b>66</b>	<b>CHARGES FINANCIERES</b>	<b>569 000,00 €</b>	<b>595 000,00 €</b>	<b>26 000,00 €</b>	<b>4,57</b>
66111	Intérêts réglés à l'échéance	550 000,00 €	582 000,00 €	32 000,00 €	5,82
66112	Intérêts - Rattachement des ICNE	15 000,00 €	10 000,00 €	-5 000,00 €	-33,33
6615	Intérêts des comptes courants et de dépôts créditeurs	4 000,00 €	3 000,00 €	-1 000,00 €	-25,00
<b>67</b>	<b>CHARGES EXCEPTIONNELLES</b>	<b>15 505,00 €</b>	<b>3 500,00 €</b>	<b>-12 005,00 €</b>	<b>-77,43</b>
673	Titres annulés (sur exercices antérieurs)	15 505,00 €	3 500,00 €	-12 005,00 €	-77,43
<b>022</b>	<b>DEPENSES IMPREVUES</b>	<b>0,00 €</b>	<b>0,00 €</b>	<b>0,00 €</b>	<b>0,00</b>
<b>TDOF</b>	<b>DEPENSES D'ORDRE DE FONCTIONNEMENT</b>	<b>4 000 000,00 €</b>	<b>4 000 000,00 €</b>	<b>0,00 €</b>	<b>0,00</b>
<b>023</b>	<b>VIREMENT A LA SECTION D'INVESTISSEMENT</b>	<b>200 000,00 €</b>	<b>0,00 €</b>	<b>-200 000,00 €</b>	<b>-100,00</b>
<b>042</b>	<b>OPERATIONS D'ORDRE DE TRANSFERT ENTRE SECTIONS</b>	<b>3 800 000,00 €</b>	<b>4 000 000,00 €</b>	<b>200 000,00 €</b>	<b>5,26</b>
6811	Dotations aux amortissements des immobilisations incorpo	3 800 000,00 €	4 000 000,00 €	200 000,00 €	5,26
<b>002</b>	<b>DEFICIT DE FONCTIONNEMENT REPORTE</b>	<b>0,00 €</b>	<b>0,00 €</b>	<b>0,00 €</b>	<b>0,00</b>

Accusé de réception en préfecture  
004-280400400-2026-2026-16-CP-DE  
Date de télétransmission : 05/03/2026  
Date de réception préfecture : 05/03/2026

SECTION D'INVESTISSEMENT		BP 2025	BP 2026	Augmentation 2026/2025	
TRF	TOTAL RECETTES D'INVESTISSEMENT			en €	en %
TRRI	RECETTES REELLES D'INVESTISSEMENT	13 044 635,00 €	10 821 223,00 €	-2 223 412,00 €	-17,04
13	SUBVENTIONS D'INVESTISSEMENT	3 903 664,00 €	2 539 540,21 €	-1 364 123,79 €	-34,94
1311	Etat et établissements nationaux	0,00 €	91 765,21 €	91 765,21 €	100,00
1312	Régions	156 560,00 €	276 000,00 €	119 440,00 €	76,29
1313	Départements	2 219 587,00 €	1 760 000,00 €	-459 587,00 €	-20,71
1314	Communes	0,00 €	0,00 €	0,00 €	0,00
13148	Autres communes	0,00 €	0,00 €	0,00 €	0,00
1316	Autres établissements publics locaux	0,00 €	0,00 €	0,00 €	0,00
1317	Fonds européens	0,00 €	0,00 €	0,00 €	0,00
13178	Autres fonds européens	0,00 €	0,00 €	0,00 €	0,00
1321	Etat et établissements nationaux	1 338 987,00 €	411 775,00 €	-927 212,00 €	-69,25
13872	FEDER	0,00 €	0,00 €	0,00 €	0,00
13878	Autres fonds européens	188 530,00 €	0,00 €	-188 530,00 €	-100,00
16	EMPRUNTS ET DETTES ASSIMILEES	4 256 372,00 €	2 500 000,00 €	-1 756 372,00 €	-41,26
1641	Emprunts en euros	4 256 372,00 €	2 500 000,00 €	-1 756 372,00 €	-41,26
16441	Opérations afférentes à l'emprunt	0,00 €	0,00 €	0,00 €	0,00
21	IMMOBILISATIONS CORPORELLES	1 200,00 €	1 200,39 €	0,39 €	0,03
21561	Matériel roulant	1 200,00 €	1 200,39 €	0,39 €	0,03
10	DOTATIONS FONDS DIVERS ET RESERVES	921 376,23 €	1 532 000,00 €	610 623,77 €	66,27
10222	FCTVA	721 376,23 €	942 000,00 €	220 623,77 €	30,58
1068	Excédents de fonctionnement capitalisés	200 000,00 €	590 000,00 €	390 000,00 €	0,00
1068	EXCEDENTS DE FONCTIONNEMENT CAPITALISES	0,00 €	0,00 €	0,00 €	0,00
27	AUTRES IMMOBILISATIONS FINANCIERES	0,00 €	0,00 €	0,00 €	0,00
275	Dépôts et cautionnements versés	0,00 €	0,00 €	0,00 €	0,00
024	PRODUITS DE CESSION	0,00 €	0,00 €	0,00 €	0,00
TROI	RECETTES D'ORDRE D'INVESTISSEMENT	3 800 000,00 €	4 000 000,00 €	200 000,00 €	5,26
021	VIREMENT DE LA SECTION DE FONCTIONNEMENT	0,00 €	0,00 €	0,00 €	100,00
040	OPERATIONS D'ORDRE DE TRANSFERT ENTRE SECTIONS	3 800 000,00 €	4 000 000,00 €	200 000,00 €	0,00
13931	Dotations à l'équipement	0,00 €	0,00 €	0,00 €	0,00
192	Plus ou moins-values sur cessions d'immobilisations	0,00 €	0,00 €	0,00 €	0,00
21536	Réseaux d'alerte	0,00 €	0,00 €	0,00 €	0,00
21561	Matériel roulant	12 270,00 €	12 270,00 €	0,00 €	0,00
2182	Matériel de transport	0,00 €	0,00 €	0,00 €	0,00
21828	Autres matériels de transport	0,00 €	0,00 €	0,00 €	0,00
28031	Frais d'études	0,00 €	0,00 €	0,00 €	0,00
28033	Frais d'insertion	0,00 €	0,00 €	0,00 €	0,00
280412	Régions	0,00 €	0,00 €	0,00 €	0,00
2804182	Bâtiments et installations	6 977,76 €	6 977,76 €	0,00 €	0,00
2804183	Projets d'infrastructures d'intérêt national	0,00 €	0,00 €	0,00 €	0,00
2805	Concessions et droits similaires, brevets, licences, logiciels, d	183 135,53 €	183 135,53 €	0,00 €	0,00
28051	Concessions et droits similaires	0,00 €	0,00 €	0,00 €	0,00
281311	Bâtiments administratifs	28 234,63 €	28 234,63 €	0,00 €	0,00
281312	Bâtiments scolaires	0,00 €	0,00 €	0,00 €	0,00
281315	Centres d'incendie et de secours	642 709,49 €	642 709,49 €	0,00 €	0,00
281531	Réseaux d'adduction d'eau	0,00 €	0,00 €	0,00 €	0,00
281532	Réseaux d'assainissement	0,00 €	0,00 €	0,00 €	0,00
281535	Réseaux de transmission	161 007,64 €	161 007,64 €	0,00 €	0,00
281536	Réseaux d'alerte	122 764,34 €	122 764,34 €	0,00 €	0,00
281538	Autres réseaux	55 781,05 €	55 781,05 €	0,00 €	0,00
281561	Matériel roulant	1 571 662,86 €	1 771 662,86 €	200 000,00 €	12,73
281562		0,00 €	0,00 €	0,00 €	0,00
281568	Autre matériel et outillage d'incendie et de défense civile	451 136,07 €	451 136,07 €	0,00 €	0,00
281571	Matériel ferroviaire	0,00 €	0,00 €	0,00 €	0,00
281578	Autre matériel technique	2 567,05 €	2 567,05 €	0,00 €	0,00
28182	Matériel de transport	0,00 €	0,00 €	0,00 €	0,00
281828	Autres matériels de transport	284,90 €	284,90 €	0,00 €	0,00
28183	Matériel informatique	0,00 €	0,00 €	0,00 €	0,00
281838	Autre matériel informatique	78 768,73 €	78 768,73 €	0,00 €	0,00
28184	Matériel de bureau et mobilier	0,00 €	0,00 €	0,00 €	0,00
281848	Autres matériels de bureau et mobiliers	33 733,83 €	33 733,83 €	0,00 €	0,00
28188	Autres	448 966,12 €	448 966,12 €	0,00 €	0,00
041	OPERATIONS PATRIMONIALES	0,00 €	0,00 €	0,00 €	0,00
001	EXCEDENT D'INVESTISSEMENT REPORTE	162 022,77 €	248 482,40 €	86 459,63 €	53,36
RAR	RESTES A REALISER	0,00 €	0,00 €	0,00 €	0,00

Accusé de réception en préfecture  
004-280400169-20260226-2026-10-GFCP-DE  
Date de télétransmission : 05/03/2026  
Date de réception préfecture : 05/03/2026

SECTION D'INVESTISSEMENT		BP 2025	BP 2026	Augmentation 2026/2025	
				en €	en %
TDF	TOTAL DEPENSES D'INVESTISSEMENT	13 044 635,00 €	10 821 223,00 €	-2 223 412,00 €	-17,04
TDRI	DEPENSES REELLES D'INVESTISSEMENT	12 137 475,00 €	9 989 750,00 €	-2 147 725,00 €	-17,69
20	IMMOBILISATIONS INCORPORELLES	338 782,00 €	106 800,00 €	-231 982,00 €	-68,48
2031	Frais d'études	11 462,00 €	0,00 €	-11 462,00 €	-100,00
2033	Frais d'insertion	18 000,00 €	16 800,00 €	-1 200,00 €	-6,67
2051	Concessions et droits similaires	309 320,00 €	90 000,00 €	-219 320,00 €	-70,90
204	SUBVENTIONS D'EQUIPEMENT VERSEES	0,00 €	0,00 €	0,00 €	0,00
204183	Projets d'infrastructures d'intérêt national	0,00 €	0,00 €	0,00 €	0,00
21	IMMOBILISATIONS CORPORELLES	6 770 974,00 €	6 041 604,00 €	-729 370,00 €	-10,77
213	Constructions	295 223,00 €	0,00 €	-295 223,00 €	-100,00
21315	Centres d'incendie et de secours	15 840,00 €	358 280,00 €	342 440,00 €	2161,87
21531	Réseaux d'adduction d'eau	0,00 €	0,00 €	0,00 €	0,00
21532	Réseaux d'assainissement	0,00 €	0,00 €	0,00 €	0,00
21535	Réseaux de transmission	0,00 €	210 000,00 €	210 000,00 €	100,00
21536	Réseaux d'alerte	423 200,00 €	0,00 €	-423 200,00 €	-100,00
21538	Autres réseaux	0,00 €	0,00 €	0,00 €	0,00
21561	Matériel roulant	1 797 904,00 €	0,00 €	-1 797 904,00 €	-100,00
215611	V.S.A.V.	405 500,00 €	415 000,00 €	9 500,00 €	2,34
2156110	C.C.F.Moyen	400 978,00 €	650 000,00 €	249 022,00 €	62,10
2156111	C.C.F.Super	450 000,00 €	535 916,00 €	85 916,00 €	19,09
2156151	V.L.T.T.	0,00 €	230 000,00 €	230 000,00 €	0,00
2156125	Véhicules plateaux	0,00 €	0,00 €	0,00 €	0,00
2156112	C.C.F. léger	0,00 €	0,00 €	0,00 €	0,00
2156119	C.D.H.R.	0,00 €	266 944,00 €	266 944,00 €	0,00
2156117	F.P.T. - F.P.T. I	0,00 €	350 000,00 €	350 000,00 €	0,00
2156113	Moyen Elévateur Aérien	0,00 €	750 000,00 €	750 000,00 €	0,00
2156130	P.M.A.	146 873,00 €	0,00 €	-146 873,00 €	-100,00
2156150	V.L.H.R.	290 195,00 €	115 000,00 €	-175 195,00 €	-60,37
2156140	V.L.U.	239 084,00 €	82 726,00 €	-156 358,00 €	-65,40
2156120	V.L.M.I - VRM SMUR	158 000,00 €	70 000,00 €	-88 000,00 €	-55,70
2156116	V.T.P.	47 000,00 €	80 000,00 €	33 000,00 €	70,21
2156121	V.T.U.	0,00 €	150 000,00 €	150 000,00 €	0,00
2156118	U.L.T.T.	0,00 €	160 000,00 €	160 000,00 €	0,00
215128	Grosses réparations	0,00 €	131 878,00 €	131 878,00 €	0,00
2156152	Embarcations	0,00 €	55 000,00 €	55 000,00 €	0,00
2156114	C.C.G.C.	0,00 €	0,00 €	0,00 €	0,00
215126	M.P.R.	0,00 €	50 000,00 €	50 000,00 €	0,00
21568	Autre matériel et outillage d'incendie et de défense civile	163 067,00 €	0,00 €	-163 067,00 €	-100,00
215681	Matériel PUI - SSSM	149 808,00 €	109 830,00 €	-39 978,00 €	-26,69
2156810	Matériel - ARI et mosques de fuite FDF	30 000,00 €	36 986,00 €	6 986,00 €	23,29
215682	Matériel SMPM	20 341,00 €	15 773,00 €	-4 568,00 €	-22,46
215683	Matériel SAV - PLG	17 299,00 €	15 000,00 €	-2 299,00 €	-13,29
215684	Matériel BD/FT	5 500,00 €	6 100,00 €	600,00 €	10,91
215685	Matériel USAR	9 158,00 €	5 681,00 €	-3 477,00 €	-37,97
215686	Matériel RCH	5 000,00 €	5 180,00 €	180,00 €	3,60
215687	Matériel FORMATION	35 595,00 €	26 645,00 €	-8 950,00 €	-25,14
215688	Matériel GTL	420 000,00 €	0,00 €	-420 000,00 €	-100,00
2156881	Matériel désincarcération	0,00 €	47 000,00 €	47 000,00 €	0,00
2156882	Matériel incendie et secours	0,00 €	231 714,00 €	231 714,00 €	0,00
2156891	Matériel CYNO	500,00 €	500,00 €	0,00 €	0,00
2156892	Matériel drones	0,00 €	0,00 €	0,00 €	0,00
21578	Autre matériel technique	0,00 €	0,00 €	0,00 €	0,00
2183	Matériel informatique	0,00 €	0,00 €	0,00 €	0,00
21838	Autre matériel informatique	136 207,00 €	189 318,00 €	53 111,00 €	38,99
2184	Matériel de bureau et mobilier	0,00 €	0,00 €	0,00 €	0,00
218481	Autres matériels de bureau et mobiliers	385 202,00 €	67 640,00 €	-317 562,00 €	-82,44
218482	Autres matériels de bureau et mobiliers (plan bâtimentaire)	0,00 €	65 000,00 €	65 000,00 €	0,00
2188	Autres	0,00 €	0,00 €	0,00 €	0,00
21881	Habillement Sapeurs-Pompiers	721 500,00 €	556 493,00 €	-165 007,00 €	-22,87
21888	Autres matériels	2 000,00 €	0,00 €	-2 000,00 €	-100,00
218881	Autres matériels - communication	0,00 €	2 000,00 €	2 000,00 €	0,00
23	IMMOBILISATIONS EN COURS	2 605 916,00 €	1 260 146,00 €	-1 345 770,00 €	-51,64
2313	Constructions	2 605 916,00 €	0,00 €	-2 605 916,00 €	-100,00
23131	Construction CDSO	0,00 €	460 146,00 €	460 146,00 €	0,00
23132	Construction CTAU	0,00 €	800 000,00 €	800 000,00 €	0,00
13	SUBVENTIONS D'INVESTISSEMENT	0,00 €	0,00 €	0,00 €	0,00
16	EMPRUNTS ET DETTES ASSIMILEES	2 421 803,00 €	2 580 000,00 €	158 197,00 €	6,53
1641	Emprunts en euros	2 421 803,00 €	2 530 000,00 €	108 197,00 €	4,47
16441	Opérations afférentes à l'emprunt	0,00 €	50 000,00 €	50 000,00 €	100,00
27	AUTRES IMMOBILISATIONS FINANCIERES	0,00 €	1 200,00 €	1 200,00 €	0,00
275	Dépôts et cautionnements versés	0,00 €	1 200,00 €	1 200,00 €	0,00
020	Dépenses Imprévues	0,00 €	0,00 €	0,00 €	0,00
45	OPERATIONS POUR LE COMPTE DE TIERS	0,00 €	0,00 €	0,00 €	0,00

Accusé de réception en préfecture  
004-280400169-20260226-2026-10-GFCP-DE  
Date de transmission : 03/03/2026  
Date de réception préfecture : 05/03/2026

SECTION D'INVESTISSEMENT		BP 2025	BP 2026	Augmentation 2026/2025	
				en €	en %
TDOI	DEPENSES D'ORDRE D'INVESTISSEMENT	907 160,00 €	831 473,00 €	-75 687,00 €	-8,34
040	OPERATIONS DE TRANSFERT ENTRE SECTIONS	907 160,00 €	831 473,00 €	-75 687,00 €	-8,34
13911	Etat et établissements nationaux	0,00 €	0,00 €	0,00 €	0,00
13912	Régions	0,00 €	0,00 €	0,00 €	0,00
13913	Départements	574 231,00 €	498 544,00 €	-75 687,00 €	-13,18
139148	Autres communes	0,00 €	0,00 €	0,00 €	0,00
139178	Autres fonds européens	0,00 €	0,00 €	0,00 €	0,00
13918	Autres	0,00 €	0,00 €	0,00 €	0,00
192	Plus ou moins-values sur cessions d'immobilisations	0,00 €	0,00 €	0,00 €	0,00
198	Neutralisation des amortissements	332 929,00 €	332 929,00 €	0,00 €	0,00
041	OPERATIONS PATRIMONIALES	0,00 €	0,00 €	0,00 €	0,00
1311	Subv. transf. Etat et établ. Nationaux	0,00 €	0,00 €	0,00 €	0,00
001	DEFICIT D'INVESTISSEMENT REPORTE	0,00 €	0,00 €	0,00 €	0,00
RAR	RESTES A REALISER	0,00 €	0,00 €	0,00 €	0,00

Accusé de réception en préfecture  
004-280400169-20260226-2026-10-GFCP-DE  
Date de télétransmission : 05/03/2026  
Date de réception préfecture : 05/03/2026